LAK LAK

Laklak 204

FIKIR FIKIR KAYNATAN, GÜLDÜRMEKTEN OYNATAN DERGİ

Akşamsefası

TURSUN'UN İSKELESİ

YILMAZ OKUMUŞ
SUAT GÖNÜLAY

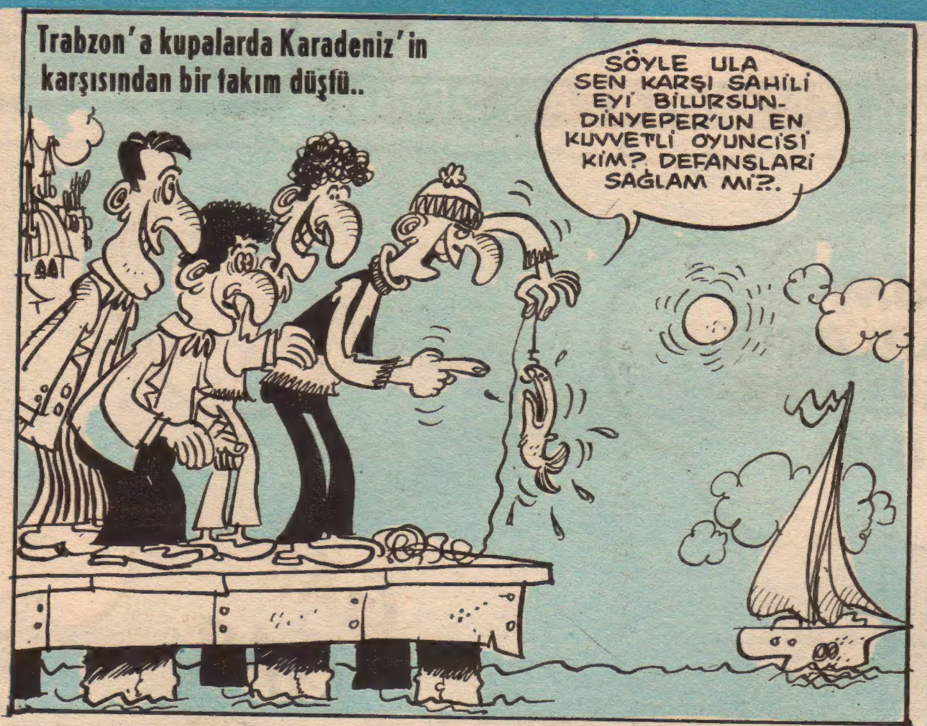

KARAKOLDA AYNAVAR

BİR EMEKLİ KOMİSERİN KARAKOL ANILARI

ANTİKA MERAKLISI

"Yirmi yıllık kocam, veli nimetim. Beni çileden çıkaracak neden olmasa, indirir miyim kızartma tavasını başına komiser bey?" diye yakınıyordu kadın.

Acilde bakılıp, kafası gözü sarılarak karakola gönderilen koca diretiyordu, "Davacıyım... Boşayacağım edepsiz kadını. Haşat etti beni..."

Kadın durmadan anlatıyordu: "Bıktım bu adamın yıllardır hurda eşya toplamasından. Evin içi bit pazarına döndü. Kule dibi hurdalıklarında süprüntü kalmadı; taşıya, taşıya.. Boşarsa, boşasın. Davacı olsun; gider yatarım. İçime ateş düştü. Dokuz tane burma bileziğim bozul du. Dünya gözümde yok. Gelen mal da, matah olsa bari.."

Komiser: "O kadar yayıldık ki, nasıl toparlarız hanım, öze dönün, öyle anlatın.." dedi.

"Şu kocam olacak zat, eve bir ay önce küçük bir altın parçası getirdi. Bir yerden koparılmış, kırılmış gibiydi. Bak hanım dedi, bu yirmidört ayar altın. Çok eski bir parçanın köşesinden, değerini anlatmak için kesilmiş, koparılmış. Her ne ise... Numune diye verdi adam. Onbeşinci asır dan kalma bir -İkon-nun parçası. Tasvir som altın. Bir kilodan fazla. Kaç tane daire eder. Eritip satsan yine para. Satan korkuyor, müze el koyar diye. El altından işi bitirip, paketleyecek. Bu nedenle ucuza kapatırız. Parçayı mihenge vurdurdum. Yirmidört ayar. Kuşkum kalmadı. Onun satamadığını sen nasıl satacaksın, diye sordum: Kormaz, çürümez vitrine koruz durur, dedi. Evde yeteri kadar ıstavroz, heykel var. Müslüman mahallesinde salyangoz satılmaz diyecek oldum; kafasına koymuştu, ona da bir yanıt buldu. Ancak para yetişmiyordu. Netice-i kelam bizim dokuz tane burma bozuldu. Meryem ana tasviri de eve geldi."

"Pırıl, pırıldı. Üstünde kabartma Mer yem ananın resmi vardı. İsa Peygamberi kucağında tutuyordu. Sildik, parlattık, tozunu pisini aldık. Vitrine yerleştirdik. Gel zaman, git zaman... Bizim yeğen mastır için İstanbul'a geldi. Anadolu'da müze müdürüdür. Vitrinde ikonu gördü. Baştan o da bayıldı.. Ancak eline alınca, bayılması ayılmaya dönüştü..Taklid yenge dedi..Herkes anlayamaz. Çok güzel yapılmış, özenle kaplanmış. Bilinçle eskitilmiş..Yutturmuşlar enişte beye.."

"Bayılacak gibi olmuştum. Ne ettiğini söyleyince tümüyle fıttırdım..Bileziklerin dokuzda biri bile etmezmiş.Akşam bizimki eve gelince, kıyametler koptu.. Mutfak karıştı..Bilmiyorum ne yaptığımı. Tavayı bir kaç kez kafasına yedi..Canım yanmıştı, yolu yok, canını yakacaktım.. Üstüme, üstüme geliyordu..Patlatıverdim tavayı. Cezam ne ise çekerim.."

"Defineci derler bu tür dolandırıcıların adına" diye yanıtladı, olayı dinleyen komiser..Daha başka yolları vardır. Dağ başında ki arsayı bile "Gömü var" diye kakıştırırlar.. Şimdi baksın da bir görelim sabıkalı albümüne. Teşhis ederse iş kolay Yalnız bu size güzel bir örnek..Her güler yüz dost olmadığı gibi..Her ışıldayan nes ne de altın değildir..Çevre uyanık dolu.. Armut soyarcasına cıscıbıldak bırakırlar, bir de ardında gülerler uyanıklar tur atlarken, gözler kapatılmaz.."

Ahmet Arif Kızılyalın

FIRT

2.ÖZEL CİLDİ

ÇIKTI!

Tükenmeden alınız!

GÖNDERİN BİZE RESMİNİZİ ÇİZELİM ÜNLÜLERLE KARİKATÜRÜNÜZÜ

● Hatay'dan Hülya ve Bilgin kardeşler, birbirleriyle çizilmek istemişler

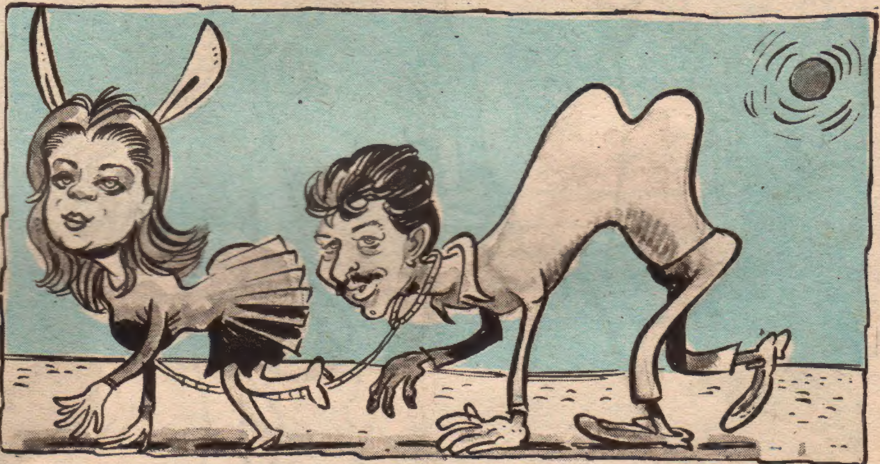

● İstanbul Selamiçeşme'den Bülent Pehlivan Elvis Presley'le çizilmek istemiş

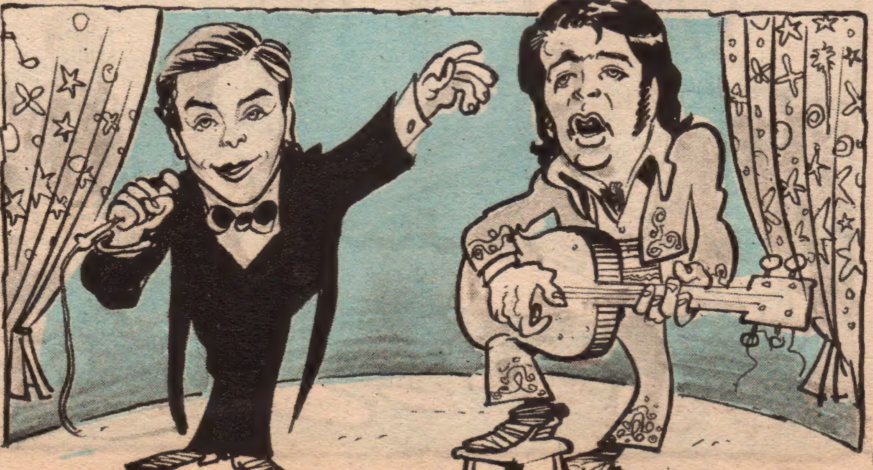

Tarzan

ve

ARAP KADRİ

ÖZEL ALBÜMÜ

ÇIKTI!

Birinci hamura basılmış tamamen renkli 192 sayfa 2 ayrı tip kapak

- Amerikan Bristol lake
- Karton ciltli kuşe lake

TÜKENMEDEN ALINIZ!

Bir FIRT Dergisi yayınıdır.

Akşamsefası

TELE LAKLAK

TV'de reklamı yapılan haşarat öldürücü boya çok tuttu

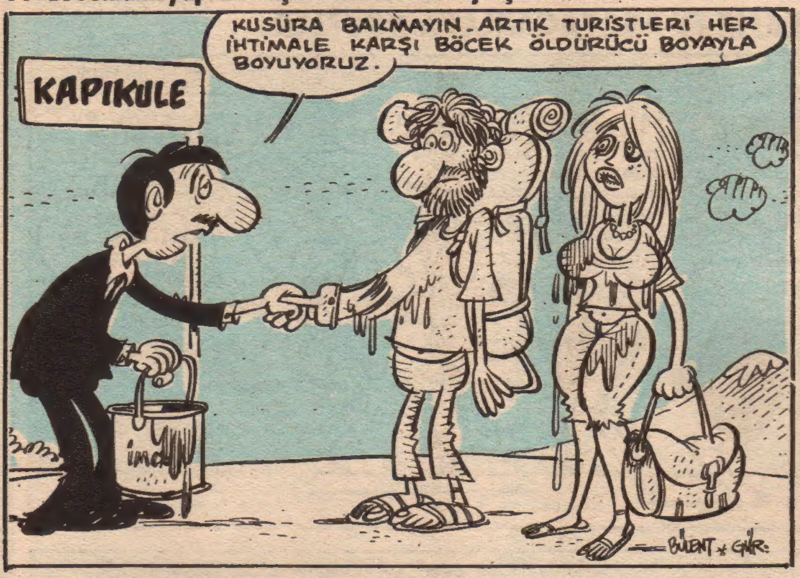

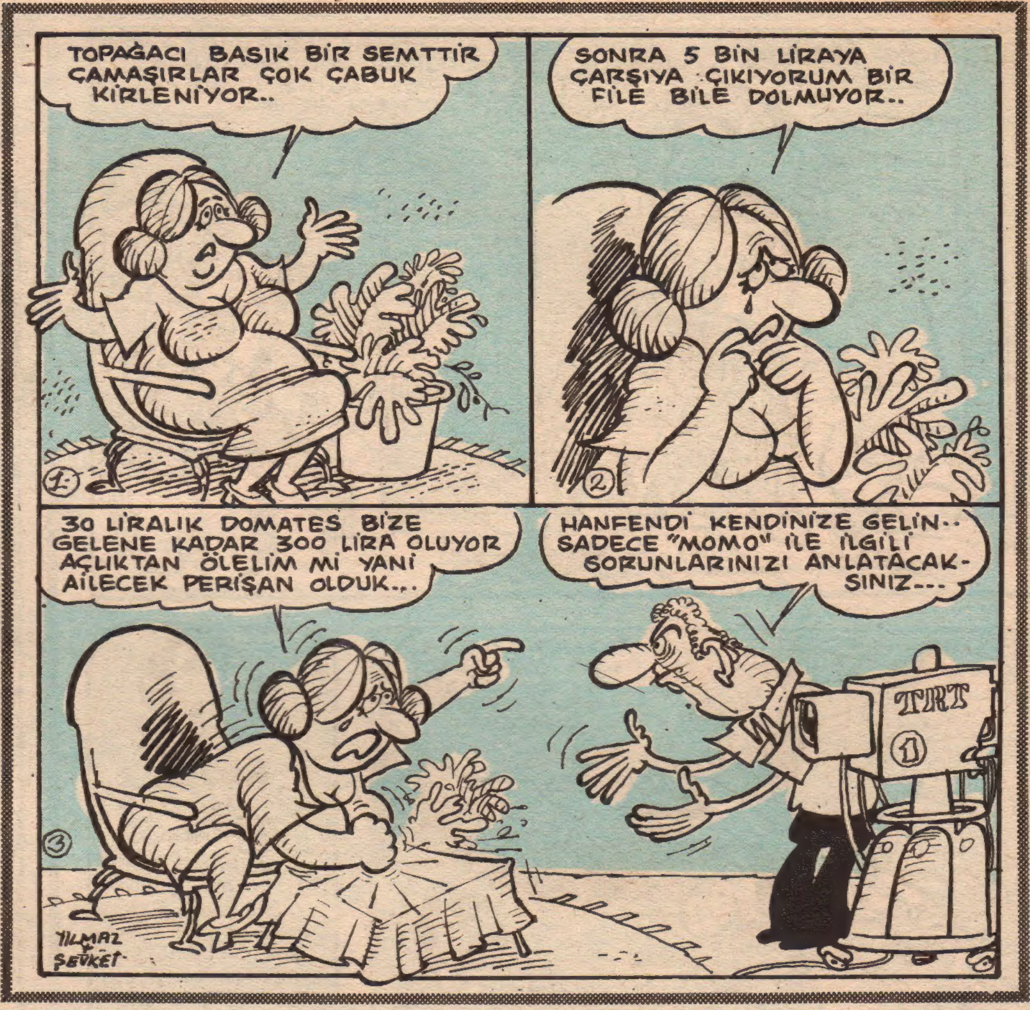

TRT Genel Müdürü Tunca Topkay görevinden istifa etti

TRT Genel Müdürü basına yaptığı açıklamada görevine istifa ettiğini bildirmiştir. Genel Müdür Tunca Topkay açıklamasına şöyle devam etmiştir. ''Geçenlerde oturduğum apartmanda toplantı oldu. Toplantı sonrasında mazot parası ve asansör tamiri için gerekli olan parayı benim toplamam istendi. Ama ben bu görevden sıkıldım. Hiç kimse para vermiyor kardeşim ben de görevimden istifa ediyorum.''

VİDEOLARDA NELER VAR NELER?

Videosu olmayan vatandaşları düşünüp sizler için ROCK videoculuk şirketinin camekanı önünde 2 gün 2 gece bekleyip bazı Seçme Saçma filimleri dikizledik. Ve kaleme aldık. Ancak bu yazıyı okurken derginizin alıcı ve vericisiyle oynamayın yırtılabilir...

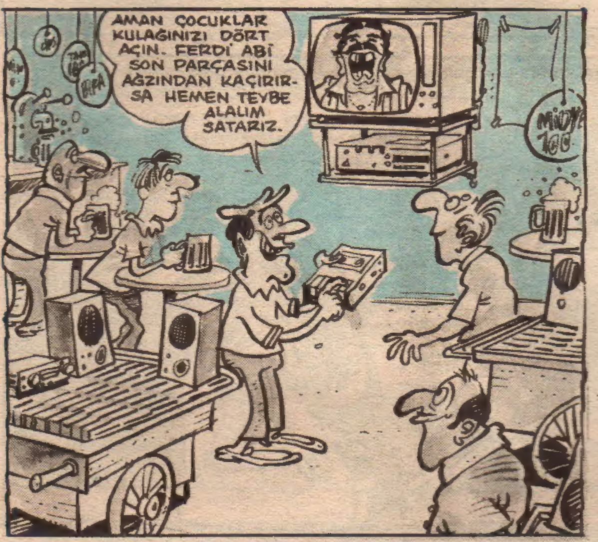

"YAKTI BENİ"

OYUNCULAR: FERDİ TAYKUR, NECLA NASIR, APTÜLREZZAK
SÜRESİ: 45'er dakikadan 2 devre halinde oynatılıyor. Eğer bu süre içinde Ferdi ve Necla birbirlerine üstünlük sağlayamazlarsa 15'er dakikalık uzatmalara gidiliyor. Yine bir sonuç alınamazsa penaltı atışlarıyla film bitiyor.
TÜRÜ: Adi Kaset A.Ş. Ortaklığı.

Arabistan çöllerinde 48 derece sıcakta, 5 ton meşu odunuyla yakılarak yüksek ergime fırınlarında elde edilen bu filimi 20 metrelik bir mesafeden seyredin. Filimi seyrederken hem ağlayacak hem de güleceksiniz. Bu kaseti alırken peşin ödeme yapmamanız ve biriken kaset borçlarınız sizi ağlatacak. Ayrıca filimi seyretmeye gelen misafirlerinize ayıp olmasın diye sırıtıp güler yüz göstereceksiniz bu da sizi güldürmüş olacak. Filimin konusu ise kasaca şöyle. Ferdi fakir zengin bir delikanlıdır. Necla ise Frankfurt'un kenar bir semti olan Şebinkarahisar'da oturmaktadır. Ferdi'nin çok güzel bir sese sahip olduğunu duyan Necla Ferdi'yle kısa sürede ilişkiye geçip korsan kasetçilerin bile araklayamadığı son bestelerini gizlice çalar. Bunu duyan Ferdi Ahhh Necla yaktın beni diye inler. İşte filmin adı yukarıda sözü geçen bu cümleden alınmıştır. (Şekil 28 bk.)

NOT: Ailece seyredebilirsiniz. Sakın Cavit Beyleri çağırmayın. Kendisi çok gevezedir aynı zamanda çok yüzsüzdür. Gece saat 3'lere kadar kalkmaz.

"HOTEL"

OYUNCULAR: Resepsiyon Amiri Niyazi Bey, komi Gıyasettin, Garson Nedim, Şoför Aptullah.
SÜRESİ: Misafirler kalkana kadar.
TÜRÜ: Sivrisinekli ve tahtakurulu bir film...

Laf aramızda bu filmin kasetini bizim video bayiinden alırsanız yüzde 10 indirim yaparız. Öhö öhü neyse biz filmin konusunu anlatalım. Ha ayrıca şimdiye kadar görmediğiniz ilginç kasetlerimiz de var efendim. Gelirseniz birşeyler yaparız.

Film otel müşterilerinden Nadir Bey'in ''Ne bu rezalet bu otelin duşları akmıyor mu'' demesiyle başlıyor. Ev sahibi Ekrem Bey'in yeter ulan saat 4 oldu kalkın da yatalım demesiyle son buluyor.

Film sırasında zaman zaman Turizm ve Tanıtma Bakanı Mükerrem Taşçıoğlu, oteli denetleyip mayosuz turist olup olmadığını denetliyoruz. Sultanahmet çevresinde çevrilen bu filime bitli turistler alınmadı. Onun yerine tahtakurulu turistler tercih edildi.

NOT: Ailece izleyebilirsiniz. Bunun için Adana'daki oğlunuzla, İngiltere'de bulunan kızınız ve eniştenizi de çağırmanız gereceke. Yoksa bu filmi seyredemezsiniz.

"2.KANAL"

OYUNCULAR: Kalede Yaşar, geri dörtlüde Cem, Onur, Sedat, Erdoğan 1.adam Rüknettin, 2.adam Celalettin, 3.adam Cezmettin. Efekt Nazım. Çeviren trafik polisi Harun. Eser: Kaleci Eser.
YÖNETMEN: Şef dönerci Gürel Yaykal.
TÜRÜ: Kanalizasyon
SÜRESİ: 140 56 13

Spor, müzik, oyun ve ansiklopedik dallarda bilgi veren bu programın açılışını ilker yarın yapıyor. İlker Yarın bu programda güzel Türkçe konuşmasını ve okumasını öğreniyor. Birkaç kelime öğrendikten sonra da TRT'ye gidip spor haberlerini sunuyor. Müzik programında ise Erzurum Radyosu Yurttan Sesler Kadınlar Topluluğu sırasıyla Cavidan'ın aldığı kürkü, daha sonra Feride Hanım'ın aldığı mayoyu konuşuyorlar. Kasetin oyun bölümünde ise Kasımpaşa'dan Cengiz Dolapdere'den Hıdır, Tarlabaşı'ndan Tanju birdirbir ve yağ satarım bal satarım adlı oyunları sergiliyorlar. Ansiklopedik bilgiler bölümünde ise Anadolu Liseleri giriş sınavlarına 2 yıl üst üste girip tecrübe kazanan Hüdai adlı öğrenci çalıştığı konuları sırasıyla anlatıyor. Kasette son olarak ''Misafirlerinizi kovmayı unutmayın'' adlı yazı ve sonrasında çıkacak olan kavgalara karşı ne gibi önlemlerin alınacağı bunu takiben nöbetçi eczaneler yazılmaktadır.

YAZAN: HAYDAR IŞIK

Akşamsefası

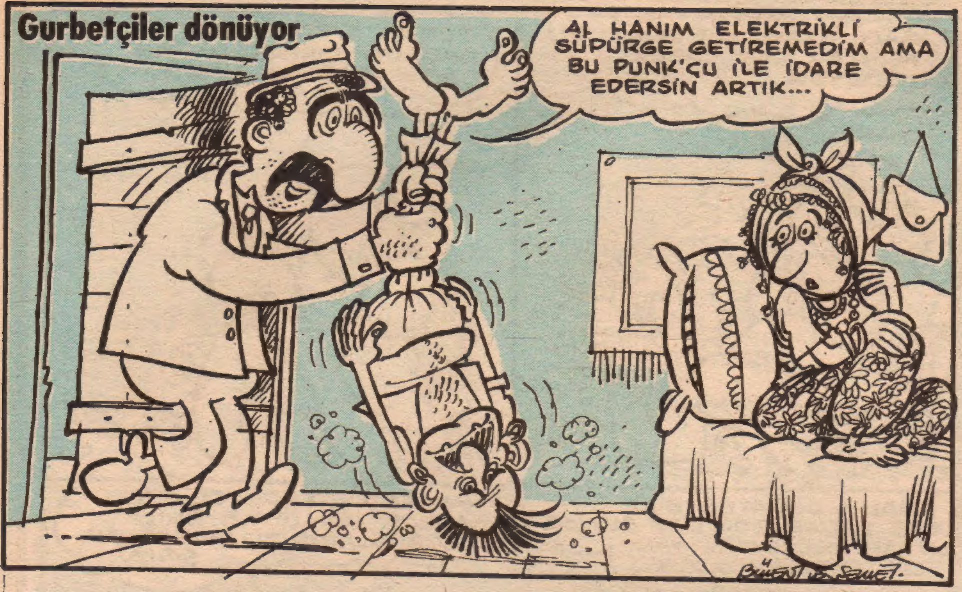

Büyük açılış...

2 aydan beri nezleden dolayı tıkalı olan burnum bugün büyük bir törenlen açıklamtadır. Bana 6 kutu grip hapı, 2 kutu Optolidon ve bir yığın ilaç gönderen yakınlarıma çok teşekkürler..

HAMZA HASTA

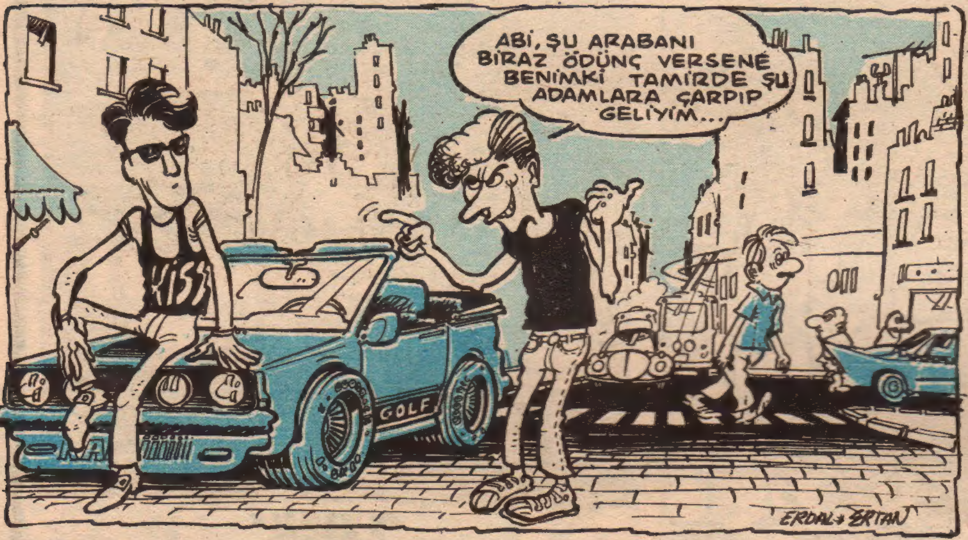

LAKLAK'İN KİRA RAPORU

KİRALIK EV ARAYACAKLARA ÖĞÜTLER

1. Kiralık ev aramaya giderken giyiminize özen gösterin. Temiz ve en yeni giysilerinizi giyinin.

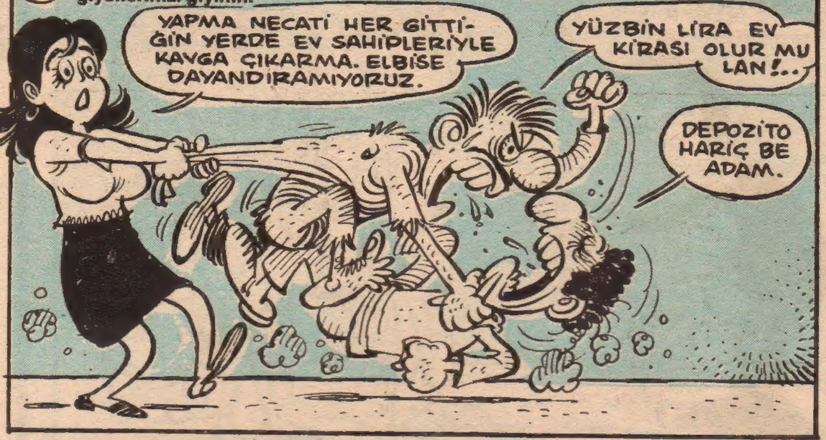

2. Eşiniz siz konuşurken lafa karışmasın. Konuşmaları sakin ve güleryüzlü bir ifadeyle izlesin.

3. Konuşurken laf aralarında çok geleniniz, gideninizin olmadığını belirtin.

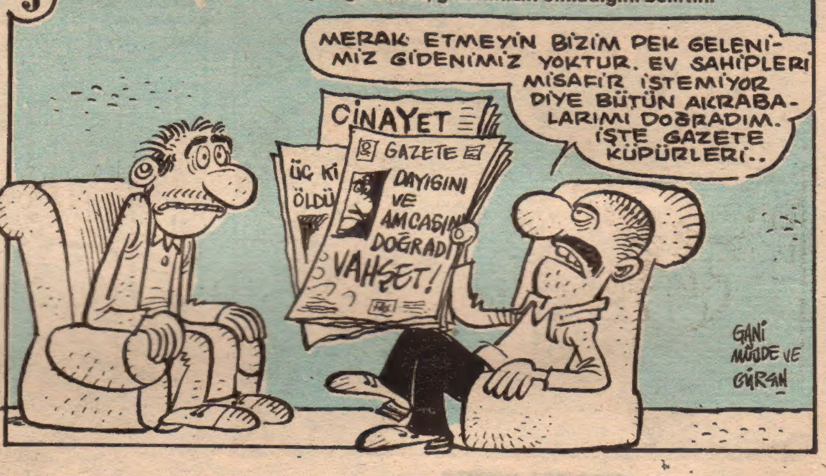

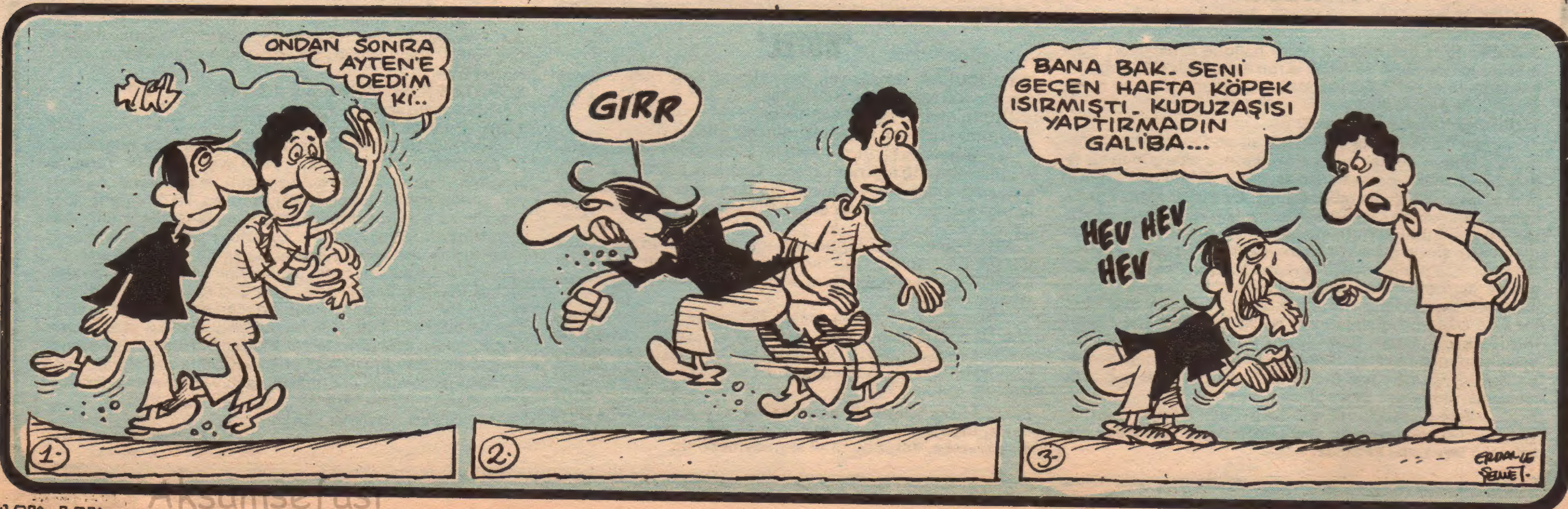

BAYAN LAKLAKÇILAR

NERGİS KUL

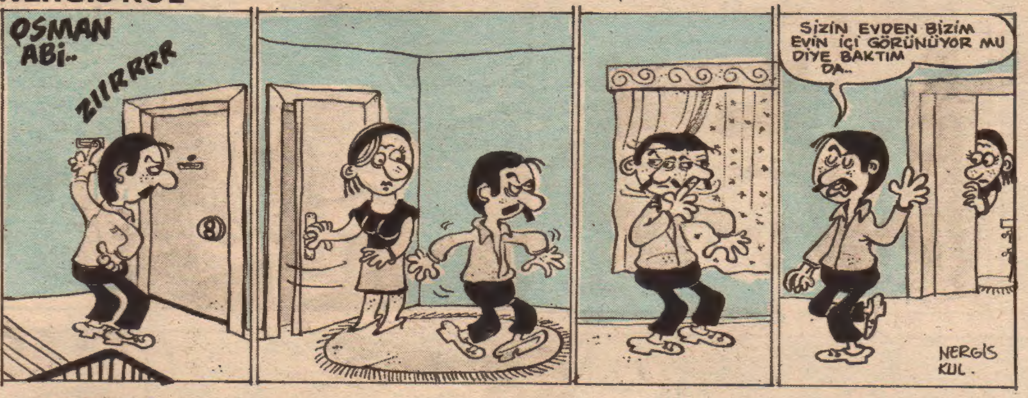

MERAL ONAT

AYLA DELİBAŞ

HÜLYA DELİBAŞ

KIZ KISMISI

RAMİZE ERER

CİCİ BERRİN

GULAY BATUR

Akşamsefası

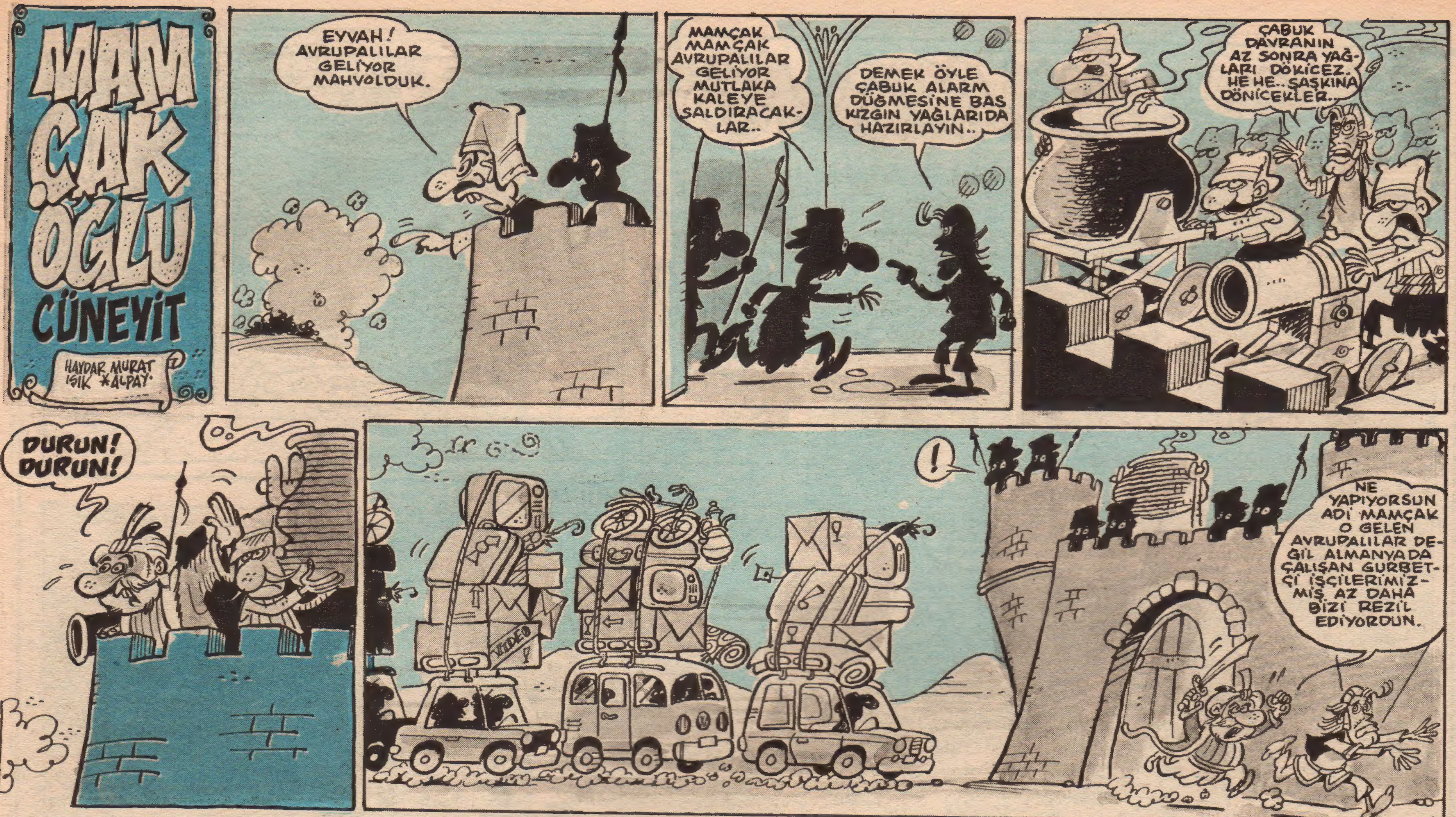

Momili sabun firmasının son yeniliği

Bu konuda açıklama yapan bir yetkili çoğu aileler yıkanmak için su bulamıyordu.. Biz de sabun satamıyorduk... Mecburen sabunun yanında su hediye ediyoruz. Ha, unutmadan söyliyim suya hafiften zehir katıyoruz. Kimse içmeye kalkmasın...Biz suyu sadece yıkanmak için veriyoruz. Bizden söylemesi, dedi.

Akşamsefası

Suavi'nin Size Bıraktıkları

Kıskanç kadın, nedir senin maksadın?

Kocasını aşırı derecede kıskanan Ferhunde Kıskançbohça ,adındaki bu tazenin yaptıkları bini aşmış,sonunda kocasının ve kendinin bileğine kelepçe geçirerek "-Artık hayatının sonuna kadar yanımdan bir yere gidemezsin Abdi..Konu komşu bana ne kadar bağlı olduğunu görsünler ve hasetlerinden çatır çatır çatlayıp ölsünler" demiştir.Bu yüzden Abdi işine gidememiş, kovulmuş, evdeki üç çocuk anaları ve babaları kelepçeli olduğundan aç susuz kalmış,dam akmış, elektrik kesilmiş,ocakta yemek yanmış, çamaşır dağ gibi yığılmış ve yuva karmakarışık olmuştur. Kelepçenin nasıl açılacağını bil meyen Ferhunde ve kocasını şimdi de polis suçlu sahıp yakalamak üzeredir.Hanım hanım,gördünya neler getirdi başına bu kıskançlık işi..Ev yanıyor kontak etti ütünün fişi.

Suavi Sualp

Arif Ustadan Haşlamalar

TATLI KAR

Çoktan verildi karar.
Yaşam boyu tatlı kar.
Uyur gezer olursak,
Hanemiz görür zarar.

Aklı, fikri işinde.
Şeytan durmaz içinde.
Tekerine taş koyma,
Tatlı karın peşinde.

"Şıngır-mıngır' akçeler.
Sazlı, sözlü bahçeler.
Kar getiren tarlada,
Darı toplar serçeler.

Tatlı kardır, dış alım
Göz açsa doyuralım
Tuzu kuru olana,
Ne satılır soralım

Kar getirir ithalat
Gazı kesme zerzavat
Kar peşinde koşarken
Sıkı kemer pek rahat

Kazanmayı severmiş.
Kar edince gülermiş.
Bol kepçe görür olsa
Cehenneme gidermiş.

Yok olsa da, var satın.
Tatlı kardır hayatın
Tekne demir tarayıp,
Karaya oturmasın

Her gün erden işinde.
Kar koşuyor peşinde
Biriken tatlı karı,
Sırlı küpün içinde.

Ahmet Arif KIZILYALİN

Yazan: HAYDAR IŞIK Çizen: MURAT ALPAY

GAK GAK

GULDURURKEN GAKLATAN BİR KOŞEDİR

RUH BİLİMCİSİ CONTİ AHMET YAZIYOR

Yazdığınız mektuplarda benim köşemi çok okuduğunuzu ve bu köşenin tam sayfaya çıkarılmasını istemişsiniz. Ben de bu konuyu Gak Gak yöneticileriyle konuştum en yakın zamanda ya köşemizi böyütecekler ya da kovulacağız.

Efendim sizlere bu hafta radyo tamirinden söz edicem, lütfen kabul buyrunuz. Geçenlerde bizim ufaklık radyoyu kurcalarken bozmuş. Eğer içinizde radyo tamirinden anlayan varsa gelip radyomu yapsın bir zahmet. Yalnız karşılığında benim gibi ünlü bir yazarla tanıştığınız için belli bir ücret alırım.

YAKIŞIKLI AKTÖR BABİ'YE FİLM TEKLİFLERİ GELİYOR

Belmando, Alen Delon, Kadir İnanır, Omer Şerif gibi jönlerin papucunu dama atıp dünya sinemalarında liste başı olan Babi'ye filim teklifleri yağıyor. Babi ise gelişen bu olaylar karşısında "Şu sırada uçaklan tatil yapıyorum.. Sinemayı düşünemem" diyor...

AT YARIŞLARI TAHMİNİ

İç Kulvarda Nurten çok iddialı. Şefika her an güzel fiziği ile bastırıp yarışı alabilir.. Gülnuru'nda göğüsleri güzel.. Ah Necle onunda suratı acaip, Ahh şapırt şupurt ne yavrular var be..

KABADAYI ALINACAKTIR

Geçenlerde bizi koruması için birtane kabadayı aldık.. Herif şimdi bizi dövmeye kalkıyor.. İşte bizi döven bu kabadayıyı dövebilecek bir kabadayıyı derhal işe alacağız.

RAHMİ CILIZ

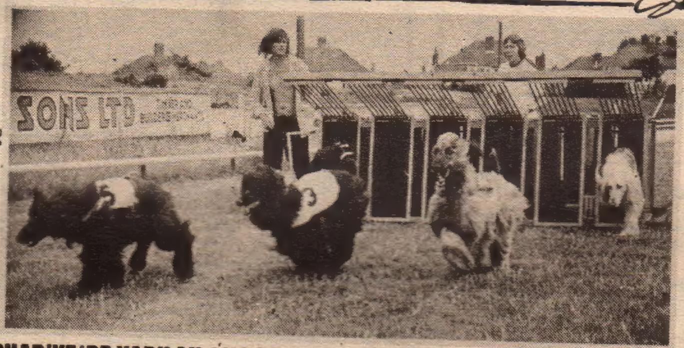

SUADIYE'DE YAPILAN 6'LI GANYANI CAVİŞ HANIMIN FİLOŞ'U KAZANDI

Suadiye'de yapılan geleneksel 6'lı ganyan ev köpekleri müsabakalarını bu yıl Caviş hanımın saf kan Taitili köpeği Filoş kazandı. Yukarıda müsabakanın 53. dakikasından bir görüntü izliyorsunuz.

HER OKURA BİR EV, BİR OTOMOBİL, BİR DE MEVDUAT SERTİFİKASI

Yakın zamanlarda piyasaya çıkaracağımız Gak Gak gazozlarının kapaklarında "Gak" yazısını bulursanız hemen bize getirin. İşte o kapağa bir ev, bir otomobil, bir de mevduat sertififikası veriyoruz.. Evi, otomobili, sertifikayı biz kazanalım size yol paranızı veririz. Keh keh..

ŞİİR KÖŞESİ

Aşkım
Rüyalarımın
ağdalısı
Şekerparem
Dünya tatlım
Şam ballım
Şöbiyetin oliim
Yesinler seni
yavrum.

Tatlıcı Hikmet

Akşamsefası

SPOK

AVRUPA KUPALARI'NDA KİMLER DÜŞTÜ?

TRABZONSPOR-DINYEPER (Sovyetler Birliği)

Doktor Socrates' in takımı Fiorentina Fenerbahçe ile eşlendi

BEŞİKTAŞ-RAPİD WİEN (Avusturya)

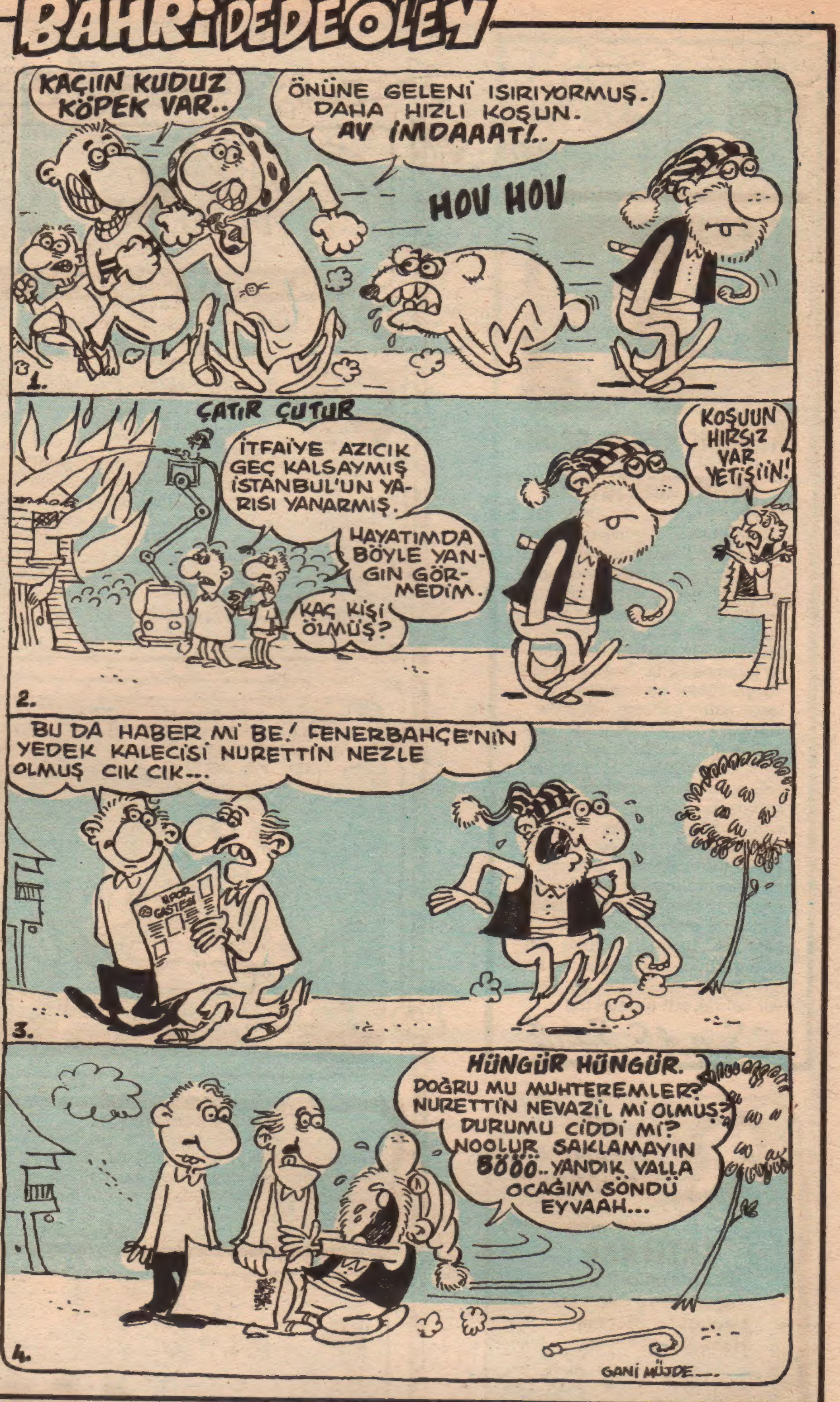

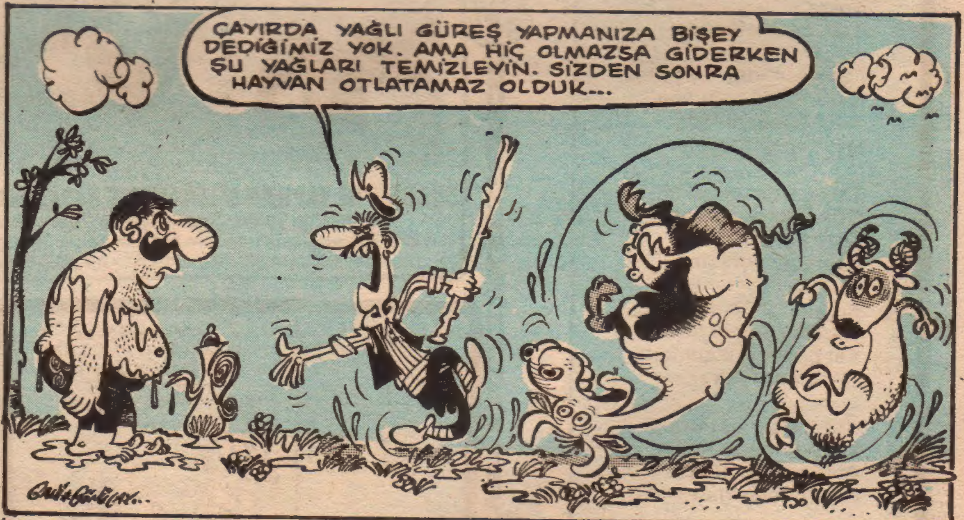

LAK LAK
22 TEMMUZ 1984 PAZAR
Laklak 204
Veb Ofset İleri Matbaacılık A.Ş. Adına Sahibi: HALDUN SİMAVİ
Yönetmen: TEKİN ARAL Müessese Müdürü: KEMAL KINACI
Sorumlu Müdür: YALMAN AKNAR
TELEFON: 528 50 00
Basıldığı Yer: VEB OFSET TESİSLERİ
Yönetim Yeri: ALAYKÖŞKÜ CAD. CAĞALOĞLU-İSTANBUL

Akşamsefası